

**Российская Федерация
Республика Алтай
Администрация
муниципального образования
«Чойский район»**

**Россия Федерациязы
Алтай Республиканын
«Чой аймак»
муниципал тозолмо
администрациязы**

ПОСТАНОВЛЕНИЕ

Ж Ө П

09 марта 2022 года

с.Чоя

№ 123

**Об утверждении схемы расположения
земельного участка с условным номером
04:02:000000:49:3У1**

В соответствии с пунктом 19 статьи 39.6, пунктом 14 статьи 11.10 Земельного Кодекса Российской Федерации, пунктом 2, статьи 3.3. Федерального Закона от 25 октября 2001г. №137-ФЗ «О введении в действие Земельного Кодекса Российской Федерации», приказом Министерства экономического развития Российской Федерации от 1 сентября 2014 года №540 «Об утверждении классификатора видов разрешенного использования земельных участков», на основании заявления Нагайцевой Светланы Анатольевны от 02 марта 2022 года, Администрация муниципального образования «Чойский район»

ПОСТАНОВЛЯЕТ:

1. Утвердить схему расположения земельного участка 04:02:000000:49:3У1 в кадастровом квартале 04:02:010604 общей площадью 24958 кв.м., местоположение: Российская Федерация, Республика Алтай, Чойский район, муниципальное образование «Чойское сельское поселение». Категория земель – земли запаса.
2. Схема расположения земельного участка на кадастровом плане территории является обязательным приложением к настоящему постановлению, прилагается.
3. Заявителю обеспечить выполнение кадастровых работ в целях государственного учета земельного участка.
4. Срок действия настоящего постановления составляет два года.
5. Настоящее постановление вступает в силу с момента его подписания.
6. Контроль за исполнением настоящего постановления возложить на исполняющего обязанности Первого заместителя Главы администрации муниципального образования «Чойский район» по экономическому развитию сельскому хозяйству, имущественным и земельным отношениям администрации муниципального образования «Чойский район» И.С. Королеву.

Глава муниципального образования
«Чойский район»

И.А. Русских

Утверждена:
 Постановлением администрации
 муниципального образования «Чойский район»
 № 123 от 09 марта 2022 года

СХЕМА РАСПОЛОЖЕНИЯ ЗЕМЕЛЬНОГО УЧАСТКА ИЛИ ЗЕМЕЛЬНЫХ
 УЧАСТКОВ НА КАДАСТРОВом ПЛАНЕ ТЕРРИТОРИИ

| | | | |
|--|-----------|-----------------------------------|---|
| Условный номер земельного участка 04:02:000000:49:3У1 | | Система координат: МСК-04, Зона 1 | |
| Площадь земельного участка 24958 м² | | | |
| Обозначение характерных точек границ | | Координаты, м | |
| | | X | Y |
| 1 | 655288.31 | 1382229.72 | |
| n1 | 655317.62 | 1382245.05 | |
| n2 | 655452.94 | 1382268.83 | |
| n3 | 655472.82 | 1382128.39 | |
| n4 | 655316.34 | 1382092.32 | |
| 2 | 655288.44 | 1382153.16 | |
| 1 | 655288.31 | 1382229.72 | |

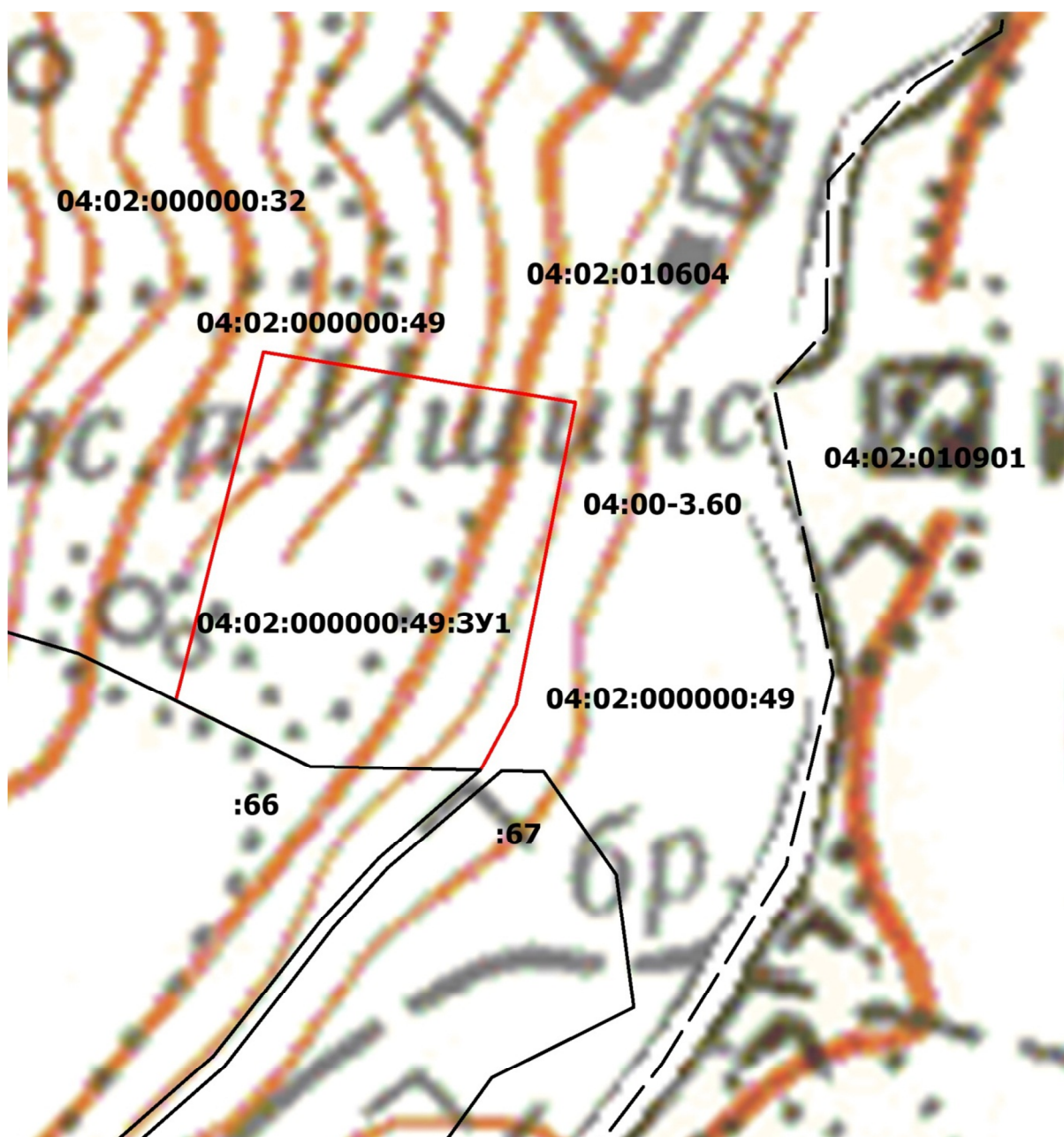

Масштаб 1:3000

Условные обозначения:

04:02:000000:49:ЗУ1
04:02:010604
04:00-3.60

граница образуемого земельного участка
граница земельного участка, установленная в соответствии с федеральным законодательством
условное обозначение образуемого земельного участка
номер кадастрового квартала
реестровый номер МО